



オンライン講師認定プログラム
キットづくり、発送マニュアル



オンライン講師認定プログラムについて

三上と支部長が講師になり、レジュフラー認定講師が受講ができるオンライン認定講師プログラムで、すでに認定資格を持っている人のみ受講できるものになっています。

オンラインでレッスンを行うため、講師と受講者に材料を発送をします。

制作した作品の品質チェックをしますので、受講者は協会事務局に作品を送ってもらい、事務局で規定通りになっているか確認してください。

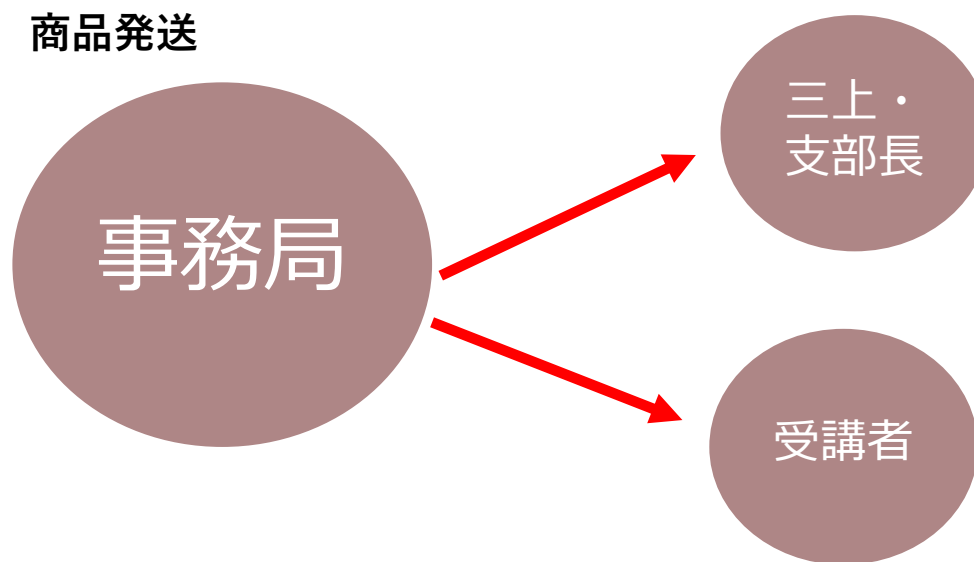

※
送付する材料は同じですが、
受講者はレジュレあり
講師はレジュレなしとなります。

ベーシックキットマニュアル



▼材料

- ・レジユレ 25g 1本
- ・赤いバラ 1輪
- ・赤いアジサイ 10枚 1ケース
- ・ネックレス cm 2本
- ・スクエアパーツ 2個
- ・Cカン 0.8×4.5×6mm 1袋
- ・ベーシックオンライン用カリキュラム
- ・zoomの使い方マニュアル

ベーシックキットマニュアル



【受講者用キット】
受講者にはこの状態で発送する



【支部長用キット】

- ・支部長はレジュレを抜いて発送
- ・三上にはLINEに申告がない場合は発送なし

※マニュアル系は不要

スマホケースキットマニュアル



▼材料

- ・レジュレ 25g 1本
 - ・ベルト付き手帳型スマホケース 1台
 - ・チドリソウ白 1袋
 - ・チドリソウピンク 1袋
 - ・ガーベラ 1枚
- (在庫が多いものから使用。カラー指定はなし)
- ・スワロフスキー(大きさ3種) 1袋ずつ
 - ・パールセット 1個
 - ・スマホオンライン用マニュアル
 - ・zoomの使い方マニュアル

スマホケースキットマニュアル



【受講者用キット】
受講者にはこの状態で発送する



【支部長・三上用キット】
・支部長と三上はスマホケースカリキュラム4
のキットの状態で発送お願いいたします。
※マニュアル不要

発送先について(三上から受講の場合)

購入された商品

すべてを選択

未対応 ベーシックアクセサリ-講師
オンライン講師認定プログラム
Repe **ベーシックアクセサリ-オンライン講師認定プログラム**
¥33,000 × 1点

選択した商品を発送済みにする

注文情報

[変更する](#)

この注文は、2020年06月06日までに「対応済」にしないと自動キャンセルされます。

注文ID 325DF3DE133E89F3

注文日 2020/04/08 22:25

購入者からの要望

備考

テスト購入

お届け先情報

氏名

受講者の名前が入っている

住所

〒222-0022
神奈川県横浜市港北区篠原東
1-1-1

電話番号

0

三上から受講と記載がされているのでお届け先へ発送をお願いします。

※ベーシックは三上の分は、三上から申告があった場合のみ発送をお願いします。

発送先について(支部長から受講の場合)

購入された商品

すべてを選択

未対応 ベーシックアクセサリオンライン講師認定プログラム
¥33,000 x 1点

選択した商品を発送済みにする

購入者からの要望

備考
テスト購入

お届け先情報

氏名
受講者の名前が入っている

住所
〒222-0022
神奈川県横浜市港北区篠原東
1-1-1

電話番号
0

注文情報

この注文は、2020年06月06日までに「対応済」にしないと自動キャンセルされます。

注文ID 325DF3DE133E89F3
注文日 2020/04/08 22:25

購入者情報には支部長の名前が記載されているので支部長用キットを発送してください。

お届け先情報には受講者用キットを発送してください

購入元 Webショップ (PC)
合計金額 ¥34,000
商品小計金額 ¥33,000
送料 (オンライン講師認定送料分) ¥1,000
決済方法 クレジットカード決済

注文メモ

この注文にメモはありません

注文メモを書く

購入者情報

氏名
三上 美幸

住所
〒222-0033
神奈川県横浜市港北区新横浜
1-4-7

電話番号
09085669911

メールアドレス
p_handmade@yahoo.co.jp

グーグルフォームでの審査の見かた

①



メールにて「ベーシックアクセサリー_オンライン講師認定プログラム」が届くのでクリックしてメールを開く

②

こんにちは。

フォーム「[ベーシックアクセサリー_オンライン講師認定プログラム](#)」に新しい回答があります。

メールを開いたら、赤枠の部分をクリックするとインターネットにつながり、グーグルフォームが開く

③

質問 回答 2

ベーシックアクセサリー_オンライン講師認定プログラム

オンライン講師認定プログラムの申請フォームとなります。レッスンをした講師がご記入ください。

メールアドレス *

有効なメールアドレス

このフォームでは回答者のメールアドレスを収集しています。 [設定を変更](#)

レッスンを受けた講師名 *

記述式テキスト (短文回答)

赤枠をクリック

④

The screenshot shows a user interface for a Q&A section. At the top, there are two tabs: "質問" (Questions) and "回答" (Answers), with the "回答" tab selected and showing a count of "42". Below the tabs, the text "42 件の回答" (42 answers) is displayed. To the right of this text is a red-bordered square containing a green plus sign icon. Below the text and icon are two buttons: "概要" (Summary) and "個別" (Individual). To the right of these buttons is a toggle switch labeled "回答を受付中" (Accepting answers), which is currently turned on. At the bottom left of the interface, the text "回答状況" (Answer status) is visible.

赤枠をクリック

⑤

	B	C	D	E	F	G	H	I
1	メールアドレス	レッスンを受けた講師名	お名前	メールアドレス	郵便番号	住所	作品のチェック項目	確認者
2	m.cheri.flower@gmail.co	三上美幸 先生	堀桃依	m.cheri.flower@gmail.cor	2220022	横浜市港北区篠原東3丁目	レジュレを塗ったアジサイ	4/8三上
3	p_handmade@yahoo.co	テスト三上	三上美幸	p_handmade@yahoo.co.	0013	錦が丘2-1	レジュレを塗ったアジサイ	の厚さは1.5mm~2mm, L
4								

オレンジ = 支部長の名前もしくは三上の名前

レッド = 受講者の名前、受講者から作品が発送されてくるので

到着したら作品を確認し審査をする

グリーン = 本人評価の審査規定

オンライン認定講座審査規定

ベーシック講座オンライン規定

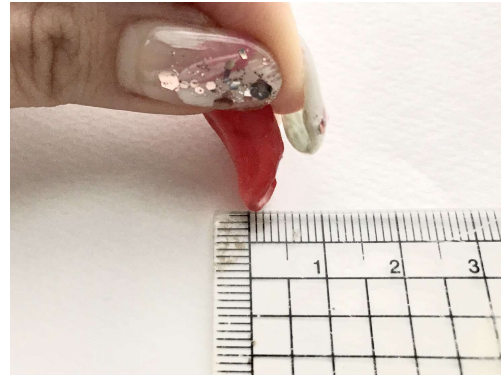
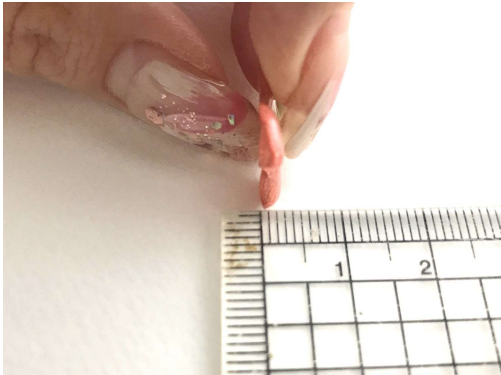

- レジユレを塗ったアジサイの厚さは1.5mm~2mm
- レジユレを塗ったバラの厚さは1.5mm~2mm
- 花びらが固く硬化されて動かない状態になっている
- 花びらに触ったときにべとつきがない
- 花びらの色落ちがしていない
- アジサイやバラに楊枝の跡、破れ、傷がない
- 指紋がついていない
- パーツ同士が固定され動かない状態になっている
- 塗りむらがない
- アクセサリーパーツが汚れていない



スマホケース講座オンライン規定



- レジユレを塗り重ね、ガーベラがきちんとコーティングされておりつるっとしている状態
- 縁にレジユレが垂れてない
- スマホケースの背にレジユレが垂れていない
- 塗りむらがない
- 筆跡がついていない
- ベルトの下もレジユレを塗り重ねてある
- ベとつきがない



オンライン認定講師プログラムの作品審査について

オンライン受講のため、協会事務局で作品を見て問題ないか確認します。

- ①作品が届く
- ②規定を満たしているかどうか確認をする
- ③メールで返信をする
- ④作品を返却する

審査通過のメールテンプレート@合格メール

件名：ベーシックオンライン講座認定プログラム審査通過のおしらせ

様

お世話になっております。
日本レジフラワー協会事務局です。

ベーシックオンライン講座認定プログラムの
作品が協会に届きました。
お送りいただきましてありがとうございます。

提出していた作品は、
規定を満たしておりましたので、
プログラム通過になります。
おめでとうございます。

作品はこちらより返送させて
いただきますので、お受け取りください。

プログラム通過いたしましたので、
3名以上の方にオzoomを使用し
オンラインのデモレッスンを
行い下記URLよりデモレッスン
終了後下記URLより
レポートを提出お願い致します。

オンライン講師認定_デモレッスンレポート提出
<https://forms.gle/zbaxgbENZZDfspYz6>

審査通過のメールテンプレート@不合格メール ベーシック

件名：ベーシックオンライン講座認定プログラム審査通過のおしらせ

様

お世話になっております。
日本レジュフラワー協会事務局です。

ベーシックオンライン講座認定プログラムの
作品が協会に届きました。
お送りいただきましてありがとうございます。

提出していた作品は、
規定を満たしていませんでした。
下記点を修正いただき、再提出お願い致します。

▼修正点

- レジュレを塗ったアジサイの厚さは1.5mm～2mm
- レジュレを塗ったバラの厚さは1.5mm～2mm
- 花びらが固く硬化されて動かない状態になっている
- 花びらに触ったときにべとつきがない
- 花びらの色落ちがしていない
- アジサイやバラに楊枝の跡、破れ、傷がない
- 指紋がついていない
- パーツ同士が固定され動かない状態になっている
- 塗りむらがない
- アクセサリーパーツが汚れていない

上記項目を修正していただき、再度ご提出お願いいたします。

お送りいただいた作品は返送させていただきます。

またお送りいただく際は、フォーマットより申請をし
作品を事務局までお送りください。

よろしくお願いいたします。

申請先フォーマット
<https://forms.gle/CtFu4ia8i3Q2zesn9>

審査通過のメールテンプレート@不合格メール ベーシック

件名：ベーシックオンライン講座認定プログラム審査通過のおしらせ

様

お世話になっております。
日本レジフラワー協会事務局です。

ベーシックオンライン講座認定プログラムの
作品が協会に届きました。
お送りいただきましてありがとうございます。

提出していた作品は、
規定を満たしておりませんでした。
下記点を修正いただき、再提出お願い致します。

▼修正点

- レジュレを塗り重ね、ガーベラがきちんとコーティングされておりつるつるとしている状態
- 縁にレジュレが垂れてない
- スマホケースの背にレジュレが垂れていない
- 塗りむらがない
- 筆跡がついていない
- ベルトの下もレジュレを塗り重ねてある

上記項目を修正していただき、再度ご提出お願いいたします。

お送りいただいた作品は返送させていただきます。

またお送りいただく際は、フォーマットより申請をし
作品を事務局までお送りください。

よろしくお願いいたします。

申請先フォーマット
<https://forms.gle/CtFu4ia8i3Q2zesn9>

デモレッスン

オンライン認定講師プログラムデモレッスンレポート

作品を返却したのち、認定講師がデモレッスンを行います。
他のデモレッスンと同様にレポートが送られていきますので、
他のデモレッスン同じ基準で審査をお願いします。

レポート通過のメールテンプレート@合格

件名：デモレッスン審査について

様

お世話になっております。
日本レジュフラワー協会事務局です。

デモレッスンお疲れ様でした。
レポート確認いたしました。
特に問題はございません。

おめでとうございます。

オンライン講師としても
今後のご活躍を楽しみにしております。

各種手続きについてご案内いたします。

◆オンライン講師登録フォーマット
下記URLよりオンライン講師のご登録を
お願い致します。

オンライン講師申請フォーム
<https://forms.gle/bZnUu9r2Epm8Brj29>

登録完了後オンライン講師として
活動していただくことが可能です。
一覧ページへの掲載を希望されない場合は、
「希望しない」チェックの選択をお願いします。

認定講師一覧ページは以下のURLをご参照ください。
<https://rejefflower.com/rejefflowerinstructor/>

◆ディプロマの発行について

講師登録フォームの入力をもちまして
ディプロマの発行手続きに入ります。

ディプロマの制作は、
毎月20日を予定しておりますので、
月末にはお届けすることができるかと思います。

◆レッスン開催について

オンラインでのレッスンに関しましては
お持ちの認定資格、オンライン資格で
・体験レッスン
・フリーレッスン
・認定資格レッスン
など様々なレッスンを行っていただくことが可能です。

◆オンライン講師情報配信用LINEへの登録

オンライン講師へお届けする情報を
協会事務局より配信いたします。
協会事務局から一方通行の
配信になりますが、こちらのご登録を
お願い致します。

オンライン講師専用LINE
<https://lin.ee/qPUhdxY>